Bernardo DM 450 V Drechselmaschinen [B10-1075]

~~408,00€~~
388,00€

Das Modell DM 450 V ist serienmäßig mit einer elektronisch stufenlos einstellbaren Drehzahl ausgestattet. Durch das überzeugende Preis-Leistungsverhältnis ist dieses Modell die ideale Lösung für Bastler und Hobby-Heimwerker.

Technische Daten:

Spitzenweite	420 mm
Spitzenweite mit Verlängerung*	980 mm
Bearbeitungsdurchmesser	
- über Führungsbahn	260 mm
- über Support	190 mm
Spindeldrehzahlen	L: 650 - 1450 U/min
	M: 1250 - 2800 U/min
	H: 1600 - 3800 U/min
Drehzahlstufen	3
Spindelgewinde	M 33 x 3,5 mm
Reitstockkonus	MK 2
Pinolenverstellung	50 mm
Motor-Abgabeleistung S_1 100%	0,37 kW (0,5 PS)
Motor-Aufnahmeleistung S_6 40%	0,50 kW (0,68 PS)
Spannung	230 V

Maschinenabmessung (B x T x H)	820 x 260 x 380 mm
Gewicht ca.	34 kg

* Option

Beschreibung:

- Optimal für ambitionierten Heimwerker
- Serienmäßig mit stufenloser Drehzahlregelung
- Robuster Reitstock mit MK 2 Aufnahme und Schnellspannhebel
- Stabile Bauweise für vibrationsfreien Lauf
- Übersichtlich angebrachte Schalt- und Bedienelemente an der Vorderseite
- Handauflage 150 mm und Aufspannscheibe 75 mm im Lieferumfang enthalten
- Umfangreiches Sonderzubehör für erweiterten Einsatzbereich
- Einfache Fixierung der Handauflage mittels Schnellspannhebel

Lieferumfang:

- Handauflage 150 mm
- Aufspannscheibe 75 mm
- Vierzackmitnehmer
- Mitlaufende Körnerspitze
- Stufenlose Drehzahlregelung
- Bedienwerkzeug

weitere Produktbilder:

Abbildung mit optionaler Bettverlängerung auf 980 mm.

1/0/10-1075_2.jpg.jpg

Durch die stufenlose Drehzahlregelung kann die Geschwindigkeit optimal an das Werkstück angepasst werden.

Der kompakte Reitstock wird mittels Einhebeklemmung schnell und einfach fixiert.

Einfache Fixierung der Handauflage mittels Schnellspannhebel.

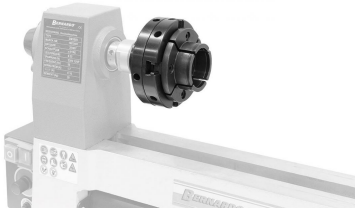

Selbstzentrierendes Spannfutter 40/70 (Option)

Picture with optional universal-stand ULEG (10-4005)