Holzmann H-TAW76 mobiler Tragarmwagen [H-TAW76]

~~459,00€~~
450,00€

Der HOLZMANN TAW76 ist ein mobiler Tragarmwagen; bestens geeignet zum Transport und als Ablage oder zum Trocknen nach Lackierung von Platten/Latten,... Das Produkt ist in seiner Breite von 300 - 1250 mm veränderbar.

Highlights

- Tiefe der Fächer: 760 mm
- Abstand zwischen den Fächern: 120 mm
- Anzahl an Fächern: 10 mm
- Räder: PA mit PU Ummantelung, Dimension Ø125 x 40 mm, 2 Stück mit Bremse
- max. Beladung: 500 kg (gesamt); pro Fach max. 50 kg
- PVC-Auflagefläche an den Kragarmprofilen zur Schonung / Schutz der zu lagernden Bauteiloberflächen

Technische Details

Gewicht

Bruttogewicht in kg
76

Nettogewicht in kg
72

Versandmaße

Verpackungsbreite in mm
340

Verpackungslänge in mm
1.815

Verpackungshöhe in mm
160

weitere Produktbilder:
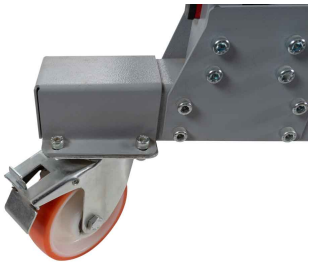
MASCHINEN