Bernardo Präzisions-4-Backenfutter PO4-250 4-Backenfutter aus Stahl [B21-2012F]

~~1.320,00€~~
1.280,00€

Technische Daten:

A - Futtergröße	250
B	89 mm
C	5 mm
D	200 mm
E	76 mm
F	224 mm
G	M12
H	105 mm
J	34 mm
Max. Drehzahl	3500 U/min
Gewicht ca.	29 kg

Beschreibung:

Ausführung:

- Präzisions-Vierbackendrehfutter
- Mit Zentrieraufnahme nach DIN 6350
- Stahlausführung für höhere Drehzahlen und längere Lebensdauer
- Inklusive je 1 Satz Dreh- und Bohrbacken

Anwendungsbereich:

- Geeignet für Dreh- und Schleifmaschinen

- Zur Verwendung bei Maschinen mit erhöhter Rundlaufgenauigkeit

Standardzubehör:

- 1 Satz Drehbacken IJ-PS
- 1 Satz Bohrbacken OJ-PS
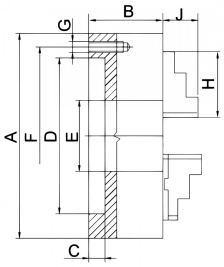
weitere Produktbilder: