# Doppelgehrungsbandsäge BSM 130 GC / 400 V [M4-1014036]

**€ 708,00**

Die Doppelgehrungsbandsäge BSM 130 GC ist serienmäßig mit einer Kühlmitteleinrichtung ausgestattet. Der Sägebügel ist bis 60° schwenkbar, dadurch ermöglicht dieses Modell ein platzsparendes Arbeiten bei langen Werkstücken.

- Zum Schneiden von Profilen, Rohren, Vollmaterialien aus Eisen, NE-Materialien, Kunststoffen
- Schwenkbarer Sägebügel zum Doppelgehrungsschneiden nach links (-60°) und rechts (+45°)
- Automatische Endabschaltung nach Materialdurchschnitt
- Verwindungsfreier, stark dimensionierter Sägearm
- 3 Geschwindigkeiten mit Keilriemen einstellbar
- Robuste Konstruktion, daher ruhiger und vibrationsfreier Lauf
- Serienmäßig mit Untergestell und Kühlmitteleinrichtung ausgestattet
- Inklusive Schnellspannschraubstock mit Werkstückanschlag

**Technische Daten**

| | |
|---|---|
| Schnittbereich rund 90°: | 125 mm |
| Schnittbereich flach 90°: | 100 x 150 mm |
| Schnittbereich rund 45°: | 95 mm |
| Schnittbereich flach 45°: | 95 x 76 mm |
| Schnittbereich rund 60°: | 50 mm |
| Schnittbereich flach 60°: | 50 x 56 mm |
| Arbeitshöhe: | 745 mm |
| Sägebandabmessung: | 1638 x 13 x 0,65 mm |
| Schnittgeschwindigkeiten: | 23 / 34 / 54 m/min |
| Motor-Abgabeleistung S1 100%: | 0,55 kW |
| Motor-Aufnahmeleistung S6 40%: | 0,75 kW |
| Spannung: | 400 V |
| Maschinenabmessung (L x T x H): | 980 x 530 x 1090 mm |
| Gewicht ca.: | 84 kg |

**Lieferumfang**

- Sägeband
- Kühlmitteleinrichtung
- Schnellspannschraubstock
- Werkstückanschlag
- Automatische Endabschaltung
- Fahrbares Maschinenuntergestell

- Hydraulik-Absenkzylinder
- Separater Not-Halt-Taster nach CE
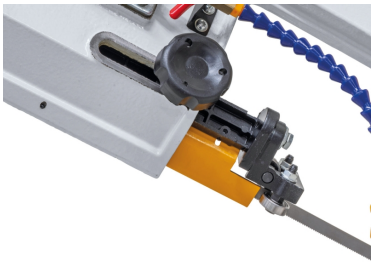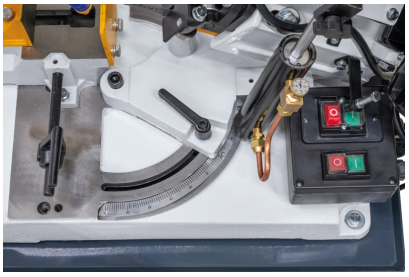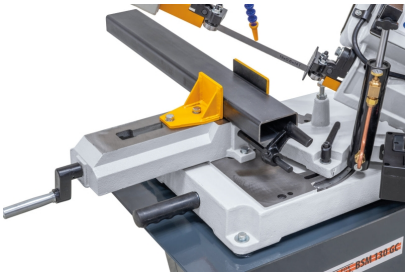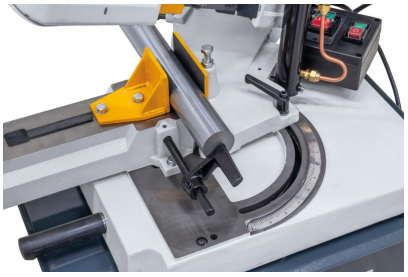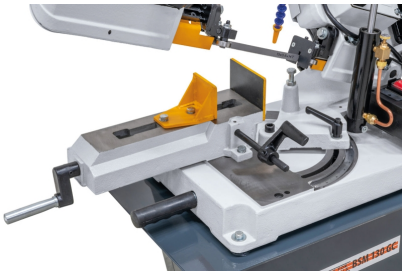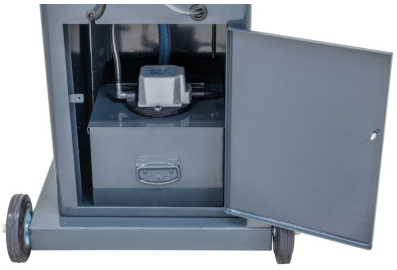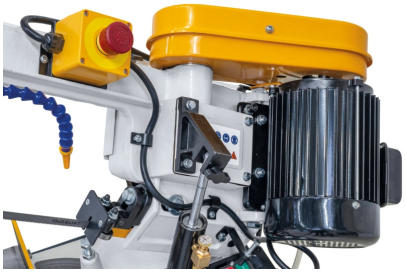
**weitere Produktbilder:**