Doppelgehrungsbandsäge BSM 130 G / 230 V [M4-1014025]

€ 504,00

Die preiswerte Metallbandsäge BSM 130 G mit dem optimalen Schnittbereich für den Profiheimwerker vereint große Leistung und einfache Handhabung.

- Doppelgehrungsschneiden möglich (+45° bis -60)
- Stufenlose, hydraulische Absenkung des Sägebügels
- Automatische Endabschaltung nach Materialdurchschnitt
- Verwindungsfreier, stark dimensionierter Sägearm
- 3 Geschwindigkeiten mit Keilriemen einstellbar
- Robuste Konstruktion, daher ruhiger und vibrationsfreier Lauf
- Gehrungseinstellung erfolgt über Sägebügel
- Inklusive Schnellspannschraubstock mit Werkstückanschlag

Technische Daten

Schnittbereich rund 90°:	125 mm
Schnittbereich flach 90°:	100 x 150 mm
Schnittbereich rund 45°:	95 mm
Schnittbereich flach 45°:	95 x 76 mm
Schnittbereich rund 60°:	50 mm
Schnittbereich flach 60°:	50 x 56 mm
Arbeitshöhe:	735 mm
Sägebandabmessung:	1638 x 13 x 0,65 mm
Schnittgeschwindigkeiten:	23 / 34 / 54 m/min
Motor-Abgabeleistung S1 100%:	0,55 kW
Motor-Aufnahmeleistung S6 40%:	0,75 kW
Spannung:	230 V
Maschinenabmessung (L x T x H):	980 x 530 x 1090 mm
Gewicht ca.:	76 kg

Lieferumfang

- Sägeband
- Schnellspannschraubstock
- Werkstückanschlag
- Automatische Endabschaltung
- Fahrbares Maschinenuntergestell
- Hydraulik-Absenkzylinder

- Separater Not-Halt-Taster nach CE
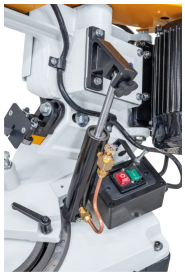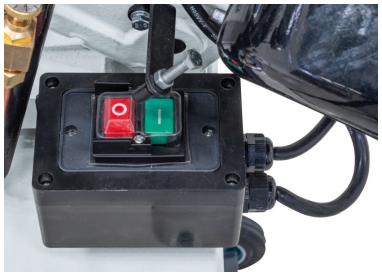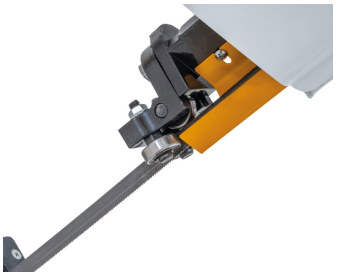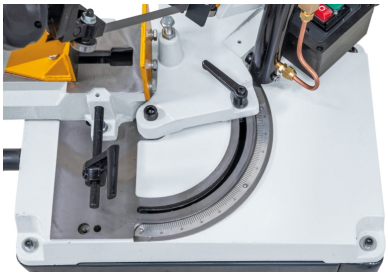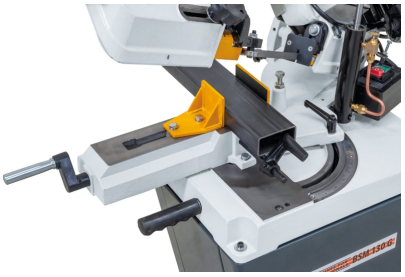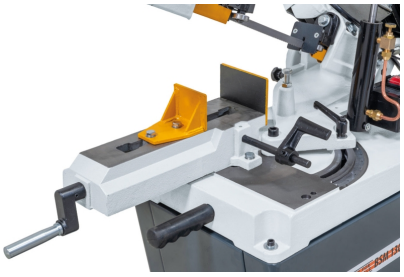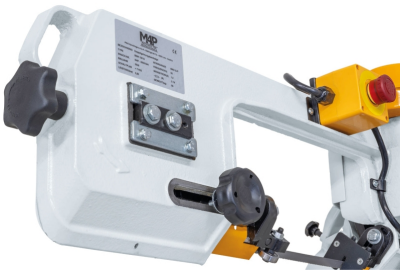
weitere Produktbilder: