Bandschleifmaschine MBS 100 x 1220 S / 230 V [M4-1016100]

€ 468,00

- Vibrationsfreier Lauf durch ausgewuchtete Scheiben
- Große Planschleiffläche, verstellbare Anschläge für den universellen Einsatz
- Zeitsparendes Entgraten von Kanten, Verputzen von Schweißnähten
- Hohe Antriebsleistung und Bandgeschwindigkeit
- Bedienerfreundlicher Bandwechsel, schnell und unkompliziert
- Inklusive Feineinstellung für parallelen Bandlauf
- Motorschutzschalter nach IP 54 mit Unterspannungsauslöser
- Stabile und vibrationsfreie Konstruktion
- Serienmäßig mit Untergestell

Technische Daten

Bandabmessungen:	100 x 1220 mm
Bandgeschwindigkeit:	19 m/sek.
Kontaktscheibe Ø x B:	130 / 100 mm
Planschleiftisch:	285 x 105 mm
Absauganschluss Ø:	2 x 75 mm
Motor-Abgabeleistung S_1 100%:	1,5 kW
Motor-Aufnahmeleistung S_6 40%:	2,2 kW
Spannung:	230 V
Länge:	660 mm
Breite:	400 mm
Höhe:	920 mm
Gewicht ca.:	32 kg

Lieferumfang

- Schleifband K 80
- Werkstückanschlag
- Staubabsaugstutzen
- Motorschutzschalter
- Untergestell
- Aufklappbare Schutzscheibe
- Bedienungsanleitung
- Schleif- und Auflagetisch
- Separater Not-Halt-Taster
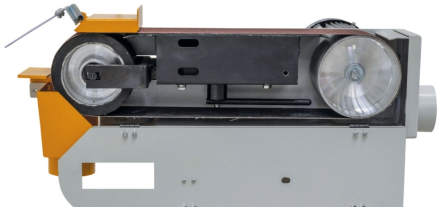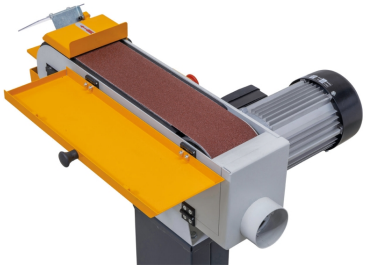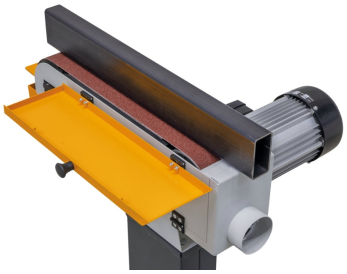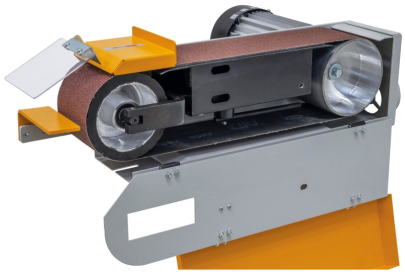
weitere Produktbilder: