Bernardo Getriebe-Säulenbohrmaschine GB 55 SK NC Vario mit Kreuztisch [B01-1311XL0]

Statt: ~~€ 12.960,-~~

€ 12.399,-

inkl. MwSt.
- 4 %

Die Bernardo Getriebe-Säulenbohrmaschine GB 55 SK NC Vario mit Kreuztisch ist eine leistungsstarke Maschine für verschiedene Bohrarbeiten. Die Maschine verfügt über eine Bohrleistung in Stahl von 50 mm und in Guss von 60 mm. Der Gewindeschneidebereich reicht bis zu M42.

Technische Daten:

Allgemeine Daten	
Bohrleistung in Stahl:	50 mm
Bohrleistung in Guss:	60 mm
Gewindeschneiden max.:	M42
Bohrfutter:	1 - 13 mm / B 16
Morsekonus:	MK 4
Spindel und Antrieb	
Spindeldrehzahl / 2 Stufen:	55 - 348 / 348 - 2200 U/min
Vorschubbereich:	0,08 / 0,12 / 0,17 / 0,24 / 0,35 / 0,50 mm/U
Tisch und Verfahrweg	
Tischgröße / T-Nutengröße:	800 x 280 mm / 14 mm
Verfahrweg (x / y):	415 / 290 mm
Ausladung:	380 mm
Abstand Spindel / Tisch max.:	480 mm
Abstand Spindel / Bodenplatte:	1165 mm
Motor und Abmessungen	
Pinolenhub:	210 mm

Säulendurchmesser:	150 mm
Motorleistung:	3,0 kW
Maschinenabmessung (B x T x H):	1230 x 1240 x 2310 mm
Gewicht ca.:	800 kg
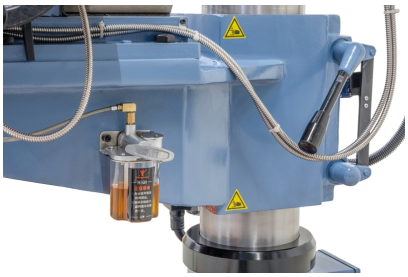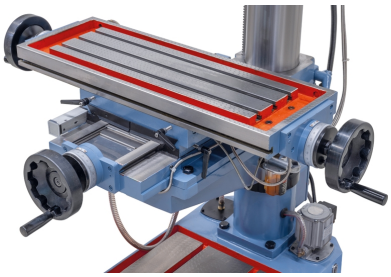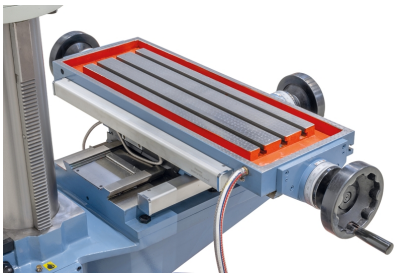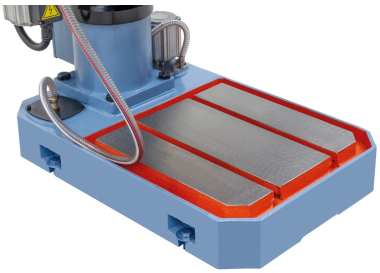
weitere Produktbilder: