Bernardo TP 410 N Dickenhobelmaschinen [B08-1104]

Statt: ~~€ 1.860,-~~

€ 1.699,-

inkl. MwSt.
- 9 %

Die Dickenhobelmaschine TP 410 N ist serienmäßig mit einem stufenlosen Variatorgetriebe ausgestattet, wodurch die Vorschubgeschwindigkeit optimal an das Werkstück angepasst werden kann. Weiters verfügt dieses Modell über eine Digitalanzeige für die exakte Dickentischeinstellung.

Technische Daten:

Hobelbreite	406 mm
Hobelhöhe min./max.	5 - 225 mm
Dickentischgröße	600 x 406 mm
Spanabnahme max.	4 mm
Werkstücklänge min.	125 mm
Hobelwellendurchmesser	70 mm
Hobelmesser	3 Stk.
Hobelwellendrehzahl	5500 U/min
Vorschubgeschwindigkeit, stufenlos	5 – 7 m/min
Absauganschluss Ø	100 mm
Motor-Abgabeleistung S1 100%	3,0 KW (4,0 PS)
Motor-Aufnahmeleistung S6 40%	4,2 kW (5,7 PS)
Spannung	400 V
Maschinenabmessung (B x T x H)	750 x 680 x 1005 mm
Gewicht	160 kg
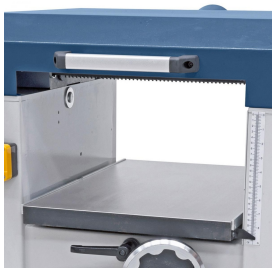
weitere Produktbilder: